GARMUNIQUE TRAVEL
Let's begin the exclusive journey

ทัวร์ต่างประเทศ จัดกรุ๊ปเหมา ทัวร์ล่องเรือ
ทัวร์ในประเทศ แพ็คเกจที่พัก และกิจกรรมในไทย

บริษัท การ์มูนีค จำกัด

เลขที่ 620 ซอยบรมราชชนนี 72 ถนนบรมราชชนนี
แขวงศาลาธรรมสพน์ เขตทวีวัฒนา กรุงเทพมหานคร 10170

ใบอนุญาตประกอบธุรกิจนำเที่ยว เลขที่ 11/11404

contact@garmuniquetravel.com www.garmuniquetravel.com Garmunique Travel 082-134-9455 @garmuniquetravel



HIGHLIGHT TOUR

- กำแพงเมืองจีนด่านซือหม่าไก พร้อมกระเช้า
- เมืองโบราณกูเป่ยก่วนกลางบรรยากาศฤดูหนาว
- พระราชวังต้องห้าม ศูนย์กลางจักรวรรดิจีนในอดีต
- ทะเลสาบเยี่ยนซีและ Sunrise Kempinski 5 ดาว
- Snow Tube และ Snow Mobile ที่ Yunfoshan
- เต็มวันกับ Universal Beijing Resort
- วัดลามะยงเหอกงและพระพุทธรูปไม้จันทน์หอม
- เปิดปักกิ่ง ซีฟู้ดพรีเมียม และชาชิมิล็อปสเตอร์









โหลด 23 KG.สายไป x1 | ขากลับ x2 ใบ | อาหาร 14 มื้อ | ออนเป็น 1 คืน | รวมค่าเข้าสถานที่ตามโปรแกรม



★★★★★

PREMIUM CHINA IN WINTER

Beijing - Gubei Water Town - Yunfoshan Ski Resort
The Forbidden City - Universal Beijing Resort - Lama Temple

กำแพงเมืองจีน - เมืองโบราณกูเป่ย
สัมผัสความสนุกท่ามกลางหิมะที่ Yunfoshan Ski Resort - พระราชวังต้องห้าม
ร่วมเฉลิมฉลองบรรยากาศครบรอบ 5 ปี Universal Beijing Resort - วัดลามะ

24-29 Dec 2026 / 6 DAYS 5 NIGHTS THAI

พรีเมียมทัวร์ | ไม่ลงร้านรัฐบาล | ทัวร์กรุ๊ปเล็ก | ที่พักระดับ 5 ดาว







PREMIUM CHINA
IN WINTER

24-29 DEC 2026

THAI

○ มี ✕ ไม่มี 🍱 มื้อพิเศษ ♨ น้ำแร่

DAILY DESCRIPTION ตารางรายการ	MEALS เช้า/เที่ยง/ค่ำ	HOTEL ที่พัก
24 DEC 24 ธ.ค. THU 07.00 พร้อมกันที่ สนามบินสุวรรณภูมิ อาคารผู้โดยสาร ชั้น 4 ประตูที่ 5 THAI AIRWAYS (TG614) 10.10 - 15.45 10.10 ออกเดินทางสู่กรุงปักกิ่ง 15.50 BEIJING CAPITAL INTERNATIONAL AIRPORT เดินทางเข้าสู่โรงแรมที่พัก มื้อค่ำโต๊ะจีนสุดพิเศษเมนู : หอยเป๋าฮื้อ และ ปูยน (ท่านละ 1 ตัว)	✕ ✕ 🍱 ปูยน เฉพาะ หอยเป๋าฮื้อ ท่านละ 1 ตัว	EMPARK PRIME HOTEL BEIJING ★★★★★
25 DEC 25 ธ.ค. FRI เยือน**กำแพงเมืองจีนด่านซือหม่าไถ** (รวมกระเช้า) สัมผัส **เมืองโบราณกู่เป่ย** ที่ซ่อนตัวอย่างงดงาม ท่ามกลางขุนเขา ใกล้กรุงปักกิ่ง	○ ○ ○	BEIJING WTOWN RESORT ★★★★★ ♨
26 DEC 26 ธ.ค. SAT สัมผัสความงามของหิมะขาวบริสุทธิ์ ณ **หยุนฝ่วซาน สกีรีสอร์ท** ที่โอบล้อมด้วยขุนเขาสุดอลังการ จากนั้น **เดินเล่นรอบทะเลสามเยี่ยนชี** รายล้อมด้วยขุนเขาและเมืองน่าที่เงียบสงบ พักโรงแรมหรูระดับ 5 ดาวริมทะเลสาม เปี่ยมด้วยสถาปัตยกรรมรูปทรงพระอาทิตย์ขึ้น	○ ○ ○	SUNRISE KEMPINSKI ★★★★★
27 DEC 27 ธ.ค. SUN **พระราชวังต้องห้าม** อดีตศูนย์กลางอำนาจของจักรวรรดิจีน ยาวนานกว่า 500 ปีกรุงปักกิ่ง มื้อเที่ยงเมนูโต๊ะจีนสุดพิเศษ เมนู : เป็ดปักกิ่ง ช้อปปิ้ง**ถนนโบราณหนานหลั่วกู่เซี่ยง** มื้อค่ำสุดพิเศษ: เต็มอิ่มกับบุฟเฟ่ต์ซีฟู้ดระดับพรีเมียม	○ 🍱 🍱 MENU เป็ดปักกิ่ง PREMIUM SEAFOOD BUFFET	EMPARK PRIME HOTEL BEIJING ★★★★★
28 DEC 28 ธ.ค. MON ร่วมเฉลิมฉลองบรรยากาศครบรอบ 5 ปี **UNIVERSAL BEIJING RESORT** (รวมบัตรเข้าสวนสนุกแล้ว) มื้อค่ำโต๊ะจีนเมนูสุดพิเศษ: ซาชิมิล็อบสเตอร์ และ เมนูอื่นๆ อีกมากมาย	○ ✕ 🍱 SASHIMI LOBSTER	EMPARK PRIME HOTEL BEIJING ★★★★★
29 DEC 29 ธ.ค. TUE **วัดลามะ** THAI AIRWAYS (TG615) 17.05 -21.20 17.05 ออกเดินทางสู่กรุงเทพฯ 21.20 SUVARNABHUMI INTERNATIONAL AIRPORT	○ ○ ✕	✕

ITINERARY

รายละเอียดทัวร์

DAY 1: 24 DEC 2026 (THU) กรุงเทพฯ (สนามบินสุวรรณภูมิ) - กรุงปักกิ่ง



07.00 คณะพร้อมกันที่สนามบินสุวรรณภูมิ ชั้นที่ 4 ประตูที่ 5
โดยมีเจ้าหน้าที่ของบริษัทฯคอยอำนวยความสะดวก ในขั้นตอนก่อนขึ้นเครื่อง

10.10 ออกเดินทางสู่ ท่าอากาศยานนานาชาติกรุงปักกิ่ง Beijing Capital International Airport โดยสายการบินไทย เที่ยวบินที่ TG 614 (ใช้เวลาบินประมาณ 4.45 ชม)

15.45 เดินทางถึงท่าอากาศยานนานาชาติกรุงปักกิ่ง Beijing Capital International Airport



17.00 ออกเดินทางสู่ภัตตาคาร เพื่อรับประทานอาหารค่ำ

18.00 รับประทานอาหารค่ำ ณ ภัตตาคาร
มื้อค่ำโต๊ะจีนสุดพิเศษ พร้อมลิ้มลองเมนูระดับพรีเมียม ได้แก่ หอยเป๋าฮื้อ และปูขน (ท่านละ 1 ตัว)
นำท่านเดินทางเข้าสู่โรงแรมที่พัก Empark Prime Hotel Beijing (ระดับ 5 ดาว)
ขนาดห้องพัก 38 ตร.ม.
*** โรงแรมตั้งอยู่บนถนนหวังฝูจิ่ง ห่างจากถนนคนเดินและกลุ่มห้างสรรพสินค้า ประมาณ 700 เมตร ***



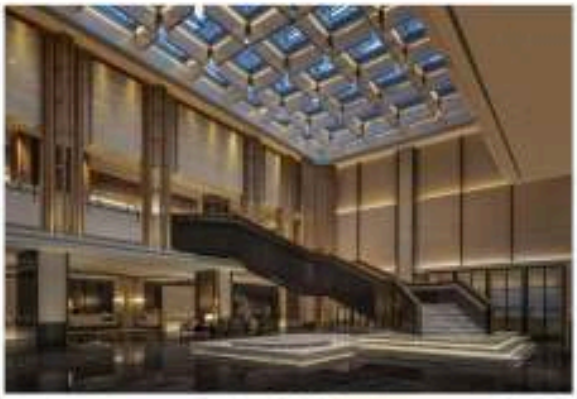



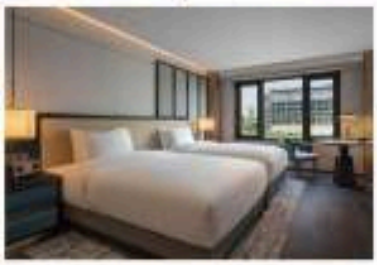



DAY 2 : 25 DEC 2026 (FRI) ปักกิ่ง - กำแพงเมืองจีน (ด่านซือหม่าไถ) - เมืองโบราณกู่เป่ย

เช้า	รับประทานอาหารเช้า ณ โรงแรมที่พัก
08.00	นำท่านเดินทางสู่ กำแพงเมืองจีนด่านซือหม่าไถ (ใช้เวลาเดินทางประมาณ 2.30 ชม.)
10.30	สัมผัสความยิ่งใหญ่ของ **กำแพงเมืองจีน ด่านซือหม่าไถ Simatai Great Wall** ด่านที่ยังคงรักษาสภาพดั้งเดิมของยุคราชวงศ์หมิงไว้ได้มากที่สุดแห่งหนึ่ง บริการท่านด้วย **กระเช้าไฟฟ้า** เพื่อความสะดวกสบายในการขึ้นชมแนวกำแพงเมืองที่ทอดตัวคดเคี้ยวไปตามสันเขาอันสลับซับซ้อนอย่างใกล้ชิด
13.00	รับประทานอาหารกลางวัน ณ ภัตตาคาร
14.00	นำท่านเดินทางสู่ **เมืองโบราณกู่เป่ย Gubei Water Town** (ใช้เวลาเดินทางประมาณ 30 นาที) เมืองโบราณที่ได้รับการบูรณะอย่างงดงาม จากนั้นให้ท่านเดินเล่นชมเสน่ห์สถาปัตยกรรมจีนโบราณและบรรยากาศของตลาดคริสต์มาส **รายละเอียดและบรรยากาศของ X'mas Market อาจมีการปรับเปลี่ยนตามกำหนดการของผู้จัดงานในแต่ละปี **







จนได้เวลาอันควรนำท่านเดินทางเข้าสู่โรงแรมที่พัก Beijing Wtown Resort ระดับ 5 ดาว ขนาดห้องพัก 30 ตร.ม. (โรงแรมตั้งอยู่เมืองโบราณกู่เป่ย)

จากนั้นให้ท่านได้พักผ่อนตามอัธยาศัย ท่านสามารถอาบน้ำแร่เพื่อสุขภาพที่ดี





DAY 3 : 26 DEC 2026 (SAT) YUNFOSHAN SKI RESORT - กะเลสานเยี่ยนชี

เช้า	รับประทานอาหารเช้า ณ โรงแรมที่พัก
08.30	นำท่านเดินทางสู่ **หยุนฝ่วซาน สกีรีสอร์ท Yunfoshan Ski Resort** (ใช้เวลาเดินทางประมาณ 2 ชม.)
10.30	ให้ท่านเปิดประสบการณ์สนุกท้าทายกลางหิมะขาวโพลนกับ **Snow Tube** พร้อมความตื่นเต้นบน **Snow Mobile คันละ 2 ท่าน** กับเส้นทางรอบสั้นที่เหมาะสำหรับการสัมผัสบรรยากาศฤดูหนาวอย่างใกล้ชิด




หมายเหตุ: สภาพพิมะเป็นปัจจัยทางธรรมชาติที่ไม่สามารถควบคุมได้ และอาจแตกต่างกันในแต่ละปี หากสภาพภูมิอากาศไม่เอื้ออำนวย บริษัทฯ ขอสงวนสิทธิ์ในการปรับเปลี่ยนรายการท่องเที่ยวหรือกิจกรรมอื่นที่เหมาะสม เพื่อให้การเดินทางเป็นไปอย่างราบรื่น โดยไม่สามารถคืนค่าใช้จ่ายในส่วนที่เกี่ยวข้องได้

จนได้เวลาอันควรนำท่านเดินทางเข้าสู่โรงแรมที่พัก Sunrise Kempinski ระดับ 5 ดาว พร้อมสัมผัสสถาปัตยกรรมอันโดดเด่นที่กลายเป็นแลนด์มาร์กของเมือง ให้คุณได้เปลี่ยนค่ำคืนในปักกิ่งธรรมดา ๆ เป็นช่วงเวลาแห่งการพักผ่อนที่สงบ งดงาม และแตกต่างอย่างแท้จริง จากนั้นให้ท่านเพลิดเพลินกับการ**เดินเล่นรอบทะเลสาบเยี่ยนชี** Yanqi Lake ในบรรยากาศฤดูหนาวอันแสนโรแมนติก อากาศเย็นสดชื่น รายล้อมด้วยขุนเขาและผืนน้ำที่เงียบสงบ พร้อมเก็บภาพความงดงามของหอคอยเหยียนชีที่สะท้อนเงาน้ำของปักกิ่งในฤดูหนาวได้อย่างน่าประทับใจ

จนได้เวลาอันควรนำท่านเดินทางสู่ ภัตตาคารเพื่อรับประทานอาหารค่ำ

ค่ำ รับประทานอาหารค่ำ ณ ภัตตาคาร

หลังอาหารนำท่านเดินทางเข้าสู่โรงแรมที่พัก Sunrise Kempinski ระดับ 5 ดาว
ขนาดห้องพัก 40 ตร.ม.








DAY 4 : 27 DEC 2026 (SUN) พระราชวังต้องห้าม - ถนนหนานหลั่วกู่เซี่ยง



เช้า	รับประทานอาหารเช้า ณ โรงแรมที่พัก
09.00	หลังอาหารนำท่านเดินทางสู่ **พระราชวังต้องห้าม The Forbidden City** (ใช้เวลาเดินทางประมาณ 1.30 ชม.)
10.30	นำท่านเที่ยวชม พระราชวังต้องห้าม พระราชวังหลวงอายุเกือบ 600 ปี ศูนย์กลางอำนาจของจักรพรรดิจีนในอดีต และมรดกโลกจาก UNESCO ชมสถาปัตยกรรมจีนโบราณอันวิจิตร พร้อมเรียนรู้เรื่องราวของราชวงศ์หมิงและชิงที่หล่อหลอมประวัติศาสตร์จีน สถานที่แห่งนี้ถือเป็นสัญลักษณ์อันทรงคุณค่าของกรุงปักกิ่งที่นักเดินทางทั่วโลกใฝ่ฝันจะมาเยือน





13.00 รับประทานอาหารกลางวัน ณ ภัตตาคาร
มื้อเที่ยงเมนูโต๊ะจีนสุดพิเศษ เมนู : เป็ดปักกิ่ง



นำท่านสู่ **หนานหลัวกู่เซี่ยง Nanluoguxiang** ย่านชุมชนโบราณที่เรียกว่า หูท่ง Hutong ซึ่งเป็นเอกลักษณ์ของกรุงปักกิ่ง ซึ่งเรียงรายด้วยบ้านจีนโบราณและตรอกซอกซอยที่มีประวัติยาวนานกว่า 700 ปี ปัจจุบันเต็มไปด้วยคาเฟ่ ร้านของฝาก และสตรีทฟู้ดชื่อดัง เหมาะสำหรับเดินเล่นชิมชับเสน่ห์ของปักกิ่งทั้งอดีตและปัจจุบัน

ค่ำ รับประทานอาหาร ค่ำ ณ ภัตตาคาร
มื้อค่ำสุดพิเศษ: เต็มอิ่มกับบุฟเฟต์ชาบูระดับพรีเมียม พร้อมด้วยเมนู กุ้ง, ปลา, หอย, ปลาหมึก, เนื้อหมู, เนื้อวัว, เนื้อไก่, ชาชิบิ และเมนูอีกมากมายให้ท่านได้ลิ้มลองตามอัธยาศัย

หลังอาหารนำท่านเดินทางเข้าสู่โรงแรมที่พัก Empark Prime Hotel Beijing (ระดับ 5 ดาว)
ขนาดห้องพัก 38 ตร.ม.
** โรงแรมตั้งอยู่บนถนนหวังฝู่จิ่ง ห่างจากถนนคนเดินและกลุ่มห้างสรรพสินค้าประมาณ 700 เมตร **











DAY 5 : 28 DEC 2026 (MON) UNIVERSAL BEIJING RESORT (ทั้งวัน)

เช้า รับประทานอาหารเช้า ณ โรงแรมที่พัก

หลังอาหารนำท่านเดินทางสู่ Universal Beijing Resort
(ใช้เวลาเดินทางประมาณ 1 ชม.)

จากนั้นนำท่านสู่ **Universal Beijing Resort** (รวมบัตรเข้าสวนสนุกแล้ว) ร่วมเฉลิมฉลองกับบรรยากาศครบรอบ 5 ปี อย่างยิ่งใหญ่ พร้อมสนุกสนานกับอีเวนต์พิเศษประจำฤดูกาล

เที่ยง รับประทานอาหารกลางวัน ภายในสวนสนุก (ตามอัธยาศัย)

ให้ท่านได้เพลิดเพลินและสนุกสนานกับ เครื่องเล่นนานาชนิดตามอัธยาศัย

ค่ำ รับประทานอาหารค่ำ ณ ภัตตาคาร
มื้อค่ำโต๊ะจีนเมนูสุดพิเศษ: ชาชิมิล็อบสเตอร์ และ เมนูอื่นๆอีกมากมาย

หลังอาหารนำท่านเดินทางเข้าสู่โรงแรมที่พัก Empark Prime Hotel Beijing (ระดับ 5 ดาว)
ขนาดห้องพัก 38 ตร.ม.
** โรงแรมตั้งอยู่บนถนนหวังฝูจิ่ง ห่างจากถนนคนเดินและกลุ่มห้างสรรพสินค้าประมาณ 700 เมตร **


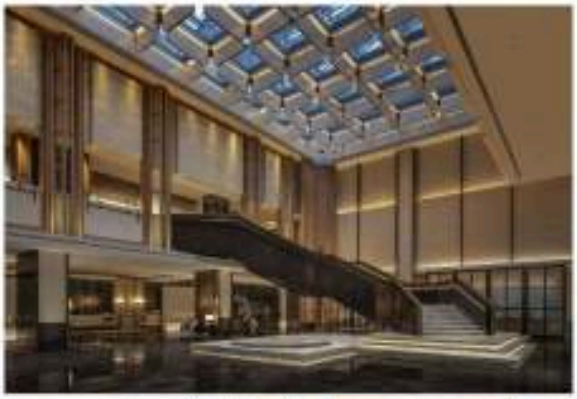




DAY 6 : 29 DEC 2026 (TUE) วัดลามะ - กรุงเทพฯ

เช้า รับประทานอาหารเช้า ณ โรงแรมที่พัก

นำท่านเดินทางสู่**วัดลามะยงเหอกง Yonghe Temple** (ใช้เวลาเดินทางประมาณ 30 นาที) อดีตพระราชวังหลวงที่ผันตัวสู่พุทธสถานนิกายทิเบตที่สำคัญและสวยงามที่สุดแห่งหนึ่งในจีน ชมสถาปัตยกรรมที่ผสมผสานศิลปะจีน ฮั่น มองโกล และทิเบตเข้าไว้ด้วยกันอย่างลงตัว
จากนั้นนำท่านสักการะ พระพุทธรูปพระศรีอริยเมตไตรย ที่สลักจากไม้จันทน์หอมเพียงต้นเดียวซึ่งมีความสูงถึง 26 เมตร (รวมส่วนที่ฝังอยู่ใต้ดิน) จนได้รับการบันทึกในกินเนสบุ๊กว่าเป็นงานแกะสลักไม้ชิ้นเดียวที่ใหญ่ที่สุดในโลก

วัดลามะยงเหอกงไม่เพียงมอบความงดงามทางสายตา แต่ยังมอบ ความสงบทางใจ และความประทับใจในงานพุทธศิลป์ชั้นสูง ที่จะตราตรึงอยู่ในความทรงจำของทุกผู้มาเยือนมหานครนักกังอย่างมิรู้ลืม







เที่ยง	รับประทานอาหารกลางวัน ณ ภัตตาคาร
	จนได้เวลาอันควรนำท่านเดินทางสู่ท่าอากาศยานนานาชาติปักกิ่ง Beijing Capital International Airport เพื่อเดินทางกลับสู่ประเทศไทย (ใช้เวลาเดินทางประมาณ 40 นาที)
17.05	ออกเดินทางกลับสู่ประเทศไทย โดยสายการบินไทยเที่ยวบินที่ TG 615 (ใช้เวลาบินประมาณ 5.15 ชม)
21.20	เดินทางถึงกรุงเทพฯ (สนามบินสุวรรณภูมิ) โดยสวัสดิภาพและประทับใจ


Premium China

PREMIUM CHINA
IN WINTER

Thai Airways THAI

PRICE LIST : 6 DAYS 5 NIGHTS

24 -29 DEC 2026

ประเภทผู้เดินทาง	ราคารวม* (ทัวร์+ตั๋วเครื่องบิน)	ราคาทัวร์ (ห้องพัก 2-3 ท่าน)	ราคาตั๋วเครื่องบิน ชั้นประหยัด	สำหรับพักเดี่ยว (ชำระเพิ่ม)
ผู้ใหญ่	80,500 บาท	64,000 บาท	16,500 บาท	20,000 บาท
เด็ก 6-11 ปี (มีเตียง)	77,500 บาท	64,000 บาท	13,500 บาท	
เด็ก 2-5 ปี (ไม่มีเตียง) พักรวมกับผู้ใหญ่ 2 ท่าน	65,500 บาท	52,000 บาท	13,500 บาท	

*ราคานี้รวมภาษีน้ำมัน (Fuel Surcharge) และ ล้างชิง ณ วันที่ 1 ตุลาคม 2569 เรียบร้อยแล้ว
ทั้งนี้ จัดราคาธรรมเนียมและภาษีน้ำมันภายใต้การเปลี่ยนแปลงตามที่สายการบินเรียกเก็บจริง ณ วันที่ชำระค่าทัวร์เต็มจำนวน

การก (อายุไม่เกิน 2 ปี) ไม่มีเตียงนอน ไม่มีบริการอาหาร ไม่มีที่นั่งบนรถโค้ช โปรดสอบถามราคาตั๋วเครื่องบินเพิ่มเติม

หมายเหตุ : กรุณาศึกษารายละเอียดทั้งหมดก่อนทำการจอง เมื่อท่านตกลงชำระเงินค่ามัดจำและค่าทัวร์ทั้งหมดกับทางบริษัทฯ แล้ว ทางบริษัทฯ จะถือว่าท่านได้ยอมรับเงื่อนไขและข้อตกลงต่างๆ ทั้งหมด

โรงแรมบางแห่งอาจมีข้อจำกัดในการเพิ่มเตียงเสริม

การชำระเงิน :

บริษัทฯ เรียกเก็บค่ามัดจำ 30,000 บาท สำหรับการจองต่อหนึ่งที่นั่ง ภายหลังจากการทำการจอง 3 วัน สำหรับค่าทัวร์ส่วนที่เหลือทั้งหมด ชำระก่อนการเดินทาง 30 วัน หรือ ตามเงื่อนไขพิเศษทางบริษัทฯ กำหนด

(ทางบริษัทฯ อาจมีการเรียกเก็บค่าทัวร์ส่วนที่เหลือทั้งหมดก่อน 30 วัน อันเนื่องมาจากคณะที่เดินทางนั้นถูกจองเต็มเร็วกว่าปกติ หรือจ่ายเป็นงวดออกตั๋วเครื่องบิน เพื่อเลี่ยงการเรียกเก็บเงินค่าธรรมเนียมเชื้อเพลิง และค่าภาษีสนามบินที่ทางสายการบินมีการเปลี่ยนแปลงโดยไม่จำเป็นต้องแจ้งให้ทราบล่วงหน้า)

อัตราค่าบริการนี้ - รวม -



อัตราค่าบริการนี้ไม่รวม

- ค่าทำหนังสือเดินทางและค่าใช้จ่ายที่เป็นส่วนตัวที่ไม่ระบุไว้ในรายการ เช่น ค่าโทรศัพท์ ค่าซักรีด เป็นต้น
- ค่าทิปหัวหน้าทัวร์ มัคคุเทศก์ และพนักงานขับรถ หากบริการดี น่ารัก สามารถให้เป็นกำลังใจในการทำงานได้
- ค่าธรรมเนียมวีซ่าจีน (ถ้ามี)

ประเภทห้องพักในโรงแรม :

Single Bed Room	Twin Beds Room	Double Bed Room	Triple Bed Room
ห้องพักเตียงเดี่ยว	ห้องพักเตียงคู่	ห้องพักเตียงคิงไซส์	ห้องพักสำหรับ 3 ท่าน

การยกเลิกหรือเลื่อนการเดินทาง

(ตามประกาศคณะกรรมการธุรกิจนำเที่ยวและมัคคุเทศก์)

- กรณียกเลิกการเดินทางไม่น้อยกว่า 30 วัน บริษัทสงวนสิทธิ์ เก็บค่าใช้จ่ายท่านละ 10,000 บาท
- กรณียกเลิกการเดินทางน้อยกว่า 30 วัน เก็บค่าใช้จ่าย 50% จากราคาทัวร์ทั้งหมด
- กรณียกเลิกการเดินทางน้อยกว่า 15 วัน บริษัทฯ เก็บค่าใช้จ่ายเต็มจำนวนจากราคาทัวร์ทั้งหมด

เนื่องจากขณะนี้ทางรัฐบาลจีนได้ประกาศให้โควิด 19 จากโรคติดเชื้อระดับ A (มาตรการควบคุมสูงสุด) เป็นโรคติดเชื้อระดับ B (เฝ้าระวัง) ดังนั้นหากท่านยกเลิกการเดินทางอันสืบเนื่องจากติดโควิด 19 ก่อนการเดินทาง ทางบริษัทฯ ขออิงเงื่อนไขการยกเลิกทัวร์ตามที่บริษัทฯ กำหนด

สำคัญ เงื่อนไขและรายละเอียดการเดินทาง (กรุณาอ่านรายละเอียดทุกข้อ)

บริษัท คอมแพ็คเวิลด์ จำกัด เปิดดำเนินการเพื่อเป็นตัวแทนในการนำเที่ยว ทุกเส้นทางทุกสถานที่ท่องเที่ยวที่นำเสนอในรายการทัวร์ ได้วางเส้นทางไว้ล่วงหน้าตามฤดูกาลตามความเหมาะสม โดยใช้ข้อมูลสถิติที่เก็บรวบรวมของปีก่อนๆที่ผ่านมา และข้อมูลจากองค์การส่งเสริมการท่องเที่ยวประเทศจีน มาอ้างอิง แต่ไม่สามารถชี้วัดได้ว่าสภาพภูมิอากาศแต่ละปีจะเหมือนเดิม อาจมีการเปลี่ยนแปลงตามความแปรปรวนทางธรรมชาติ ที่เกิดขึ้นในแต่ละภูมิภาคที่ส่งผลโดยตรงต่อ ธรรมชาติ ผลิตผล ไม้ดอก ไม้ใบ และไม้ผล เป็นต้น ทั้งนี้บริษัท พยายามนำเสนอสิ่งใหม่ๆ หมุนเวียนสลับกันไปทุกรายการ

บริษัทฯ สงวนสิทธิ์เปลี่ยนแปลงรายการทัวร์ตามความเหมาะสมให้สอดคล้องกับสถานการณ์ ข้อจำกัดด้านภูมิอากาศ ณ วันเดินทางจริง โดยจะคำนึงถึงความปลอดภัยและประโยชน์ของลูกค้าส่วนใหญ่เป็นหลัก

การเดินทางในแต่ละคณะจะต้องมีผู้โดยสารตามจำนวนขั้นต่ำที่ระบุในรายการ บริษัทฯ ขอสงวนสิทธิ์ในการเลื่อนหรือยกเลิกการเดินทาง หากคณะทัวร์มีผู้เดินทางต่ำกว่าจำนวนที่ระบุไว้ โดยจะแจ้งให้ผู้เดินทางทราบล่วงหน้าอย่างน้อย 15 วันก่อนการเดินทาง

ในกรณีที่ลูกค้าต้องการจองและซื้อบัตรโดยสารสายการบินภายในประเทศ (ไทย) หรือใช้เส้นทางบินมาจากประเทศอื่น เพื่อร่วมทัวร์ในประเทศ จีน ไม่ว่าจะเป็นการเดินทางก่อนหรือหลังจากคณะทัวร์นั้นๆ กรุณาติดต่อสอบถามเจ้าหน้าที่ของบริษัทฯ ทุกครั้ง (กรณีที่ท่านออกบัตรโดยสาร โดยมิได้แจ้งให้ทางบริษัทฯ ทราบล่วงหน้า ทางบริษัทจะไม่รับผิดชอบต่อค่าใช้จ่ายที่เกิดขึ้นไม่ว่ากรณีใดๆ)

กรณีที่กองตรวจคนเข้าเมือง ทั้งในประเทศไทย และต่างประเทศ ปฏิเสธมิให้ท่านเดินทางเข้า หรือ ออกนอกประเทศ บริษัทฯ ไม่คืนค่าทัวร์ในทุกกรณี

บริษัทฯ ไม่รับผิดชอบต่อการปฏิเสธหรือ ห้ามเดินทางออกนอกประเทศ หรือ ปฏิเสธการเข้าประเทศของผู้เดินทาง เนื่องมาจาก ผู้เดินทางอาจมีสิ่งผิดกฎหมาย เอกสารเดินทางไม่ถูกต้อง ความประพฤติส่อไปในทางเสื่อมเสีย ทำร้ายธรรมชาติ การประท้วง การก่อจลาจล ความล่าช้า หรือ ยกเลิกเที่ยวบิน และ อุบัติเหตุที่เกิดขึ้นจากความประมาทของนักท่องเที่ยวเอง

เมื่อท่านออกเดินทางไปกับคณะแล้ว หากท่านมีความประสงค์ที่จะงดใช้บริการ รายการใดรายการหนึ่ง หรือไม่เดินทางพร้อมคณะ ทางบริษัทฯถือว่าท่านสละสิทธิ์ และไม่อาจเรียกร้องค่าบริการคืน ไม่ว่ากรณีใดๆทั้งสิ้น

ข้อกำหนดเกี่ยวกับด้านอาหาร จำเป็นต้องแจ้งก่อนการเดินทางล่วงหน้า 30 วัน

1. รายการอาหารที่ระบุไว้ อาจมีการเปลี่ยนแปลงได้ตามสถานการณ์ และความเหมาะสม โดยไม่จำเป็นต้องแจ้งให้ทราบล่วงหน้า
2. ข้อกำหนดสำหรับท่านที่ไม่ทานเนื้อวัว หรือ เนื้อสัตว์ อื่นๆ ซึ่งทางภัตตาคารจะเปลี่ยนเป็นเมนูอื่น ซึ่งอาจเป็น ผักหรือ เต้าหู้แทน
3. ในกรณีที่ท่านมีข้อจำกัดทางด้านอาหาร เช่น แพ้อาหาร หรือ ไม่ทานเนื้อสัตว์บางประเภท หากท่านไม่ได้แจ้งให้ทางบริษัทฯ ทราบเกี่ยวกับข้อจำกัดทางด้านอาหาร (ล่วงหน้า) เมื่อเดินทางถึงประเทศจีนแล้วจะไม่สามารถ ขอเปลี่ยนแปลงรายการอาหารใดๆเพิ่มเติม
4. โปรดทราบหากท่านระบุว่าท่านไม่ทานเนื้อสัตว์ ภัตตาคารบางแห่งอาจเปลี่ยนเมนูให้ท่านเป็นเพียงผัก เต้าหู้ หรือผลิตภัณฑ์ที่ทำจากหัวบุกเท่านั้น



1. ตั๋วโดยสารหมู่คณะ

1.1 การเดินทางเป็นหมู่คณะ (ตั๋วชั้นประหยัด) ผู้โดยสารจะต้องเดินทางไป - กลับพร้อมกันเท่านั้น

1.2 ค่าธรรมเนียมน้ำมันเชื้อเพลิง ค่าประกันวินาศภัยการอากาศ และค่าภาษีสนามบิน จะถูกคำนวณตามอัตราที่การบินไทยแจ้งค่าธรรมเนียม ณ วันออกราคาตั๋ว หากสายการบินเปลี่ยนแปลงอัตราค่าธรรมเนียมใดๆ เพิ่มขึ้นภายหลังถือเป็นค่าตั๋วเครื่องบินส่วนเพิ่มที่ผู้เดินทางต้องเป็นผู้ชำระ

1.3 ตั๋วเดินทางหมู่คณะ สายการบินไทย (TG) ไม่สามารถใช้ไมล์สะสมเพื่อเปลี่ยนระดับจากชั้นประหยัดเป็นชั้นธุรกิจได้ แต่สามารถชำระค่าส่วนต่างค่าบัตรโดยสารเพื่อเปลี่ยนเป็นชั้นธุรกิจได้ (สามารถทำได้ก่อนวันเดินทาง 7 วัน เท่านั้น) และไม่สามารถจองที่นั่ง LONG LEG ได้ (ในกรณีที่ต้องการจองที่นั่ง LONG LEG ต้องจองเป็นตั๋วเดี่ยวเท่านั้น)
ที่นั่งบนเครื่องบินของกรุ๊ปตั๋วจำกางสายการบินเป็นผู้กำหนด ซึ่งการบริษัทฯ แจ้งคำขอได้ตามขั้นตอน แต่ไม่สามารถเข้าไปเลือกหรือจองด้วยตนเองได้

1.4 กรณีที่การบริษัทฯ ออกตั๋วเครื่องบินไปแล้วลูกค้าไม่สามารถเดินทางได้ การบินไม่อนุญาตให้เปลี่ยนชื่อของผู้เดินทางทุกกรณี และการบริษัทฯ ขอสงวนสิทธิ์ไม่คืนค่าบริการใดๆทั้งสิ้น

1.5 ในกรณีที่แจ้งยกเลิกการเดินทางภายหลังบริษัทฯ ออกตั๋วเครื่องบินแล้ว ไม่สามารถขอคืนเงินได้ในทุกกรณี (เนื่องจากเป็นเงื่อนไขของสายการบิน)

1.6 กรุณาแจ้งเบอร์สมาชิกสะสมไมล์ตั้งแต่เริ่มจองตั๋ว โดยการลงในใบข้อมูลที่การบริษัทฯส่งให้เพื่อสิทธิประโยชน์สูงสุดของท่านเอง ในวันเดินทางไปและกลับกรุณาเก็บตั๋วเครื่องบินทุกใบไว้ตรวจสอบภายหลังเมื่อท่านเดินทางกลับถึงเมืองไทยว่าท่านได้รับไมล์สะสมเรียบร้อยแล้ว

2. สายการบิน

2.1 สำหรับผู้เดินทางตั้งครรภ์ (ทุกอายุครรภ์) ต้องอยู่ในดุลพินิจของแพทย์และครอบครัวว่าควรจะเดินทางหรือไม่ (โปรดเอื้อเฟื้อหลักฐานกันไว้เมื่อทำการจองตั๋ว) บริษัทฯ ขอเรียนว่าการบริษัทฯ ไม่อาจรับผิดชอบต่อเหตุการณ์ไม่คาดคิดใดๆ จึงขอสงวนสิทธิ์ไม่รับ ผู้ร่วมเดินทางที่มีอายุครรภ์เกินกว่า 4 เดือน หรือผู้ที่มีประวัติครรภ์มีปัญหา หรือผู้ที่เคยมีประวัติการคลอดก่อนกำหนด

2.2 บริษัทฯ ยกเว้นการคืนเงิน กรณีท่านแจ้งยกเลิกการเดินทาง ในกรณีที่ออกเดินทางช่วงเทศกาลวันหยุดสำคัญทุกเทศกาล บริษัทฯ ต้องทำการ "ยืนยัน" ชำระค่าน้ำมันตั๋วเครื่องบิน หรือ ชำระเต็มจำนวนกับสายการบิน โดยเฉพาะเที่ยวบินพิเศษ เช่น CHARTER FLIGHT ไม่มีการคืนเงินบัตรโดยสารไม่ว่ากรณีใดๆทั้งสิ้น

2.3 กระเป๋าและสัมภาระเดินทาง (เป็นไปตามกฎของสายการบิน)
- น้ำหนักกระเป๋าและสัมภาระเดินทางสายการบินอนุญาตให้บรรทุกใต้ท้องเครื่องบินคือ ไม่เกิน 23 กิโลกรัม ต่อ 1 ใบ (สำหรับผู้โดยสารในชั้นประหยัด) ในกรณีที่สัมภาระมีน้ำหนักเกินกว่าทางที่สายการบินกำหนด ทางสายการบินมีสิทธิ์เรียกเก็บค่าระวางน้ำหนักเพิ่มได้
- กระเป๋าที่สายการบินอนุญาตให้นำขึ้นเครื่องได้ มีจำนวน 1 ชิ้น น้ำหนักไม่เกิน 7 กิโลกรัม และจะต้องมีขนาดสูงสุดความยาว 56 ซม. (22 นิ้ว), ความกว้าง 45 ซม. (18 นิ้ว), ความหนา 25 ซม. (10 นิ้ว) – รวมล้อ มือจับ และกระเป๋าด้านข้าง

2.4 นางรายการตั๋วที่ต้องใช้สายการบินภายในประเทศน้ำหนักกระเป๋าอาจถูกกำหนดให้ต่ำกว่ามาตรฐานได้ทั้งนี้ขึ้นอยู่กับข้อกำหนดของแต่ละสายการบิน



ตัวอย่างหน้าพาสปอร์ต สำหรับเดินทางประเทศจีน



เห็นรอยปรุชัดเจน

เล่มเหยียดตรง ไม่งอ



เห็นมุมเล่มทั้ง 4 มุม

ถ่ายให้ตรง ไม่ตกขอบ เห็นข้อความชัด และไม่มีแสงสะท้อน